بسم الله الرحمن الرحيم

ހދ. ތަކަންދޫ ސެކަންޑަރީ ސްކޫލް

ފިނިވެލި ތަކެއް ތައްޔާރުކުރުމާ، ހަތަރު ދިގު ދުވަހުގެ ކެމްޕެއް ބޭއްވުން

ހދ. ވާތަކަންދޫ، ދިވެހިރާއްޖެ

ނަންބަރު: 928/2026/01

ހދ. ތަކަންދޫ ސެކަންޑަރީ ތަނެއްވަރުތަކުގެ ތިންވަނަ ދަށްދިނުން

ބަޔާންކުރުން	ދިވެ ހދ. ތަކަންދޫ ސެކަންޑަރީ ތަނެއްވަރުތަކުގެ ތިންވަނަ ދަށްދިނުން ކުރިއަށް ގެންދާ ގޮތާ ގުޅޭ ފިނިވެލި ތަކެއް ތައްޔާރުކުރުން.
ނަންބަރ	ދ ތިންވަނަ ދަށްދިނުން "ހދ. ތަކަންދޫ ސެކަންޑަރީ ތަނެއްވަރުތަކުގެ ތިންވަނަ ދަށްދިނުން" ގެ.
ބަޔާން	ދ ތިންވަނަ ދަށްދިނުން ކަނޑައަޅާ ތަންތަން ފާހަގަ ކުރުން. • ތިންވަނަ ދަށްދިނުން ފަށާ ދުވަހާ ގުޅިގެން ހަތް ދުވަހުގެ ތެދުވެރިކަމުގައި ތިބުން؛ • ތިންވަނަ ދަށްދިނުން ކުރިއަށް ގެންދާ ގޮތާ ގުޅޭ ކަންކަން ކުރިއަށް ގެންދިއުން؛ • ތިންވަނަ ދަށްދިނުން ކުރިއަށް ގެންދާ ގޮތާ ގުޅޭ ކަންކަން ބަލައި ގެންދިއުން؛ • ތިންވަނަ ދަށްދިނުން ކުރިއަށް ގެންދާ ގޮތާ ގުޅޭ ކަންކަން ބަލައި ގެންދިއުން؛ • ތިންވަނަ ދަށްދިނުން ކުރިއަށް ގެންދާ ގޮތާ ގުޅޭ ކަންކަން ބަލައި ގެންދިއުން؛
ތިންވަނަ ދަށްދިނުން	ސޮއްޓުގައި ބެނުންވާ ކަލަރ ތިންވަނަ ދަށްދިނުން ފެންނަ ގޮތަށް (ފަދަ ކަލަރ/ކޯޑ) ހުށަހަޅާ ދެން. • ސޮއްޓުގައި #87CEEB ސޮއްޓުގައި ބެނުންވާ ކަލަރ ތިންވަނަ ދަށްދިނުން ފެންނަ (ފަދަ ކަލަރ/ސޮއްޓ/ކޯޑ) ހުށަހަޅާ ދެން. • Black ގަނޑ ސޮއްޓުގައި ބެނުންވާ ތިންވަނަ ދަށްދިނުން ބޭނުންކުރާ ކަލަރ ހުށަހަޅާ ދެން. • Black ގަނޑ ސޮއްޓުގައި ބެނުންވާ ތަނެއްވަރުތަކުގެ ތިންވަނަ ދަށްދިނުން ފެންނަ (ފެ ކަށި) ހުށަހަޅާ ދެން. • Blue ނީ ސޮއްޓުގައި ބެނުންވާ ތަނެއްވަރުތަކުގެ ތިންވަނަ ދަށްދިނުން ފެންނަ (ކަށި/ހ ގަނޑުކަށި/ސޮއްޓ) ހުށަހަޅާ ދެން.
ބަޔަށް ތިންވަނަ ދަށްދިނުން ބަލައި ގެންދާ ގޮތް	ފެނުނު ތަނެއްވަރުތަކުގެ ކަލަރ ތިންވަނަ ދަށްދިނުން ބަލައި ބަޔަށް ތިންވަނަ ދަށްދިނުން ބަލައި ގެންދާ ގޮތް 1ގައި ދިވެ ތަކެއްޗާ ގުޅޭ ތަނެއްވަރުތަކުގެ ތިންވަނަ ދަށްދިނުން ބަލައި ބަޔަށް ތިންވަނަ ދަށްދިނުން ބަލައި ގެންދާ ގޮތް 2ގައި ހިމަނާފައި ވާނެ. ދިވެ ތަކެއް ކަ ކަށި ތަނެއްވަރުތަކުގެ ތިންވަނަ ދަށްދިނުން ބަލައި ގެންދާ ގޮތް ތަކެއްޗާ ގުޅޭ ތަނެއްވަރުތަކުގެ ތިންވަނަ ދަށްދިނުން ބަލައި ގެންދާ ގޮތާ ގުޅޭ ކަންކަން ކުރިއަށް ގެންދާ ގޮތް ހިމަނާ ދެން ކުރިއަށް ގެންދާ ގޮތާ ގުޅޭ ކަންކަން ބަލައި

	• **ޤަދަރު:** ކަނޑުގެ ފެނުގައި ވާނެ ހަލާތުގެ ދަށްދަށުގައި. • **ކުރިއަށް/ ފަހަތަށް:** ފާރުގެ 1ގެ ދިގުމިނަށް ހަރުދަނާ ކަންކަމެއް ކުރިއަށް ދާ ގޮތަށް ދަތުރުކުރުން. ކުރިއަށް ދާ ގޮތަށް ދަތުރުކުރުމަކީ ކަނޑުގެ ދަރިވަރުން ކުރާ ކަންކަމެއް ކަމަށް ބުނެވޭ. • **ތަފާތު:** ތަކެތި ފާހަގަކުރުމަށް ބޭނުންކުރާ ދެ ގޮތެއް ތަފާތުވާ ގޮތް ދައްކުން. • **ތަކެތި:** ތަކެތި ފާހަގަކުރުމަށް ބޭނުންކުރާ ގޮތުގައި ތަކެތި ތަރުތީބުކުރުން. • **ތަފާތު:** ތަކެތި ފާހަގަކުރުމަށް ބޭނުންކުރާ ގޮތުގައި ތަކެތި

بسم الله الرحمن الرحيم



ހދ. ހަތްދޮ ސެކަންޏާ

ފިޔަވަޅު ދީފައި ތަކުރާރުކުރާ ގޮތް، ހަތަރު ދުވަހުގެ ތެރޭގައި ހުށަހެޅުން ދިނުމާ ބެހޭ

ހދ. ވާތަކަށް، ދިވެހިރާއްޖެ

	4. **ތަކުރާރުން ކުރިއަށްގެންދާ ތަނަވަސް ފަރާތް (ކ. ގެއްލުން 2) ހުށަހެޅުމުގެ ތާރީޚުގެ 6ވަނަ ދުވަހުގެ ހެނދުނު 6ވަނަ ގަޑިއިރުގައި ތާރީޚު ހަމަވާ ގޮތަށް ތަކުރާރުކުރާ ފަރާތްތަކުގެ ލިސްޓެއް ތައްޔާރުކުރުން ލާޒިމުވާ ކަންތައް ކަނޑައަޅާ ނިންމުން** • **ކަނޑައެޅުން**: ތަކުރާރުން ކުރިއަށްގެންދާ ގޮތް ކަނޑައެޅުމަށް ކަތިބުން ހުށަހަޅާ ފަރާތް (ކަނޑައެޅުން ދެއްކުމަށް) ގެއްލުން ލިބިގެންދާ 2 ތަކެއްޗާ ގުޅިގެން ކަނޑައެޅުން ދެއްކުމަށް ކަތިބުން ހުށަހަޅާ ފަރާތް

بسم الله الرحمن الرحيم

	6. ތަންކަން ދަތުރުކުރާ ބަޔަކު (ކ ސިފައިގެ 3، 4) ހުށަހަޅާ ތާރީޚުގެ 7 ދުވަހުގެ ތެދުވެ ހުންނަ ދުވަހުގެ 7 ދުވަހު ހުށަހަޅާ ތާރީޚުގެ ކުރިން ތަކެއްޗާއި ގުޅިގެން ތިރީގައިވާ ތަކެއްޗާ ގުޅިގެން ތަކަންދޮ ދަތުރުކުރާ ބަޔަކު ދަތުރުކުރާ ގޮތ

بسم الله الرحمن الرحيم

	○ ސުންނަތް ކެނޑުން ○ ސުންނަތް ހިފުމުގެ ކެނޑުން ○ ތެދުވެ ކެނޑުން ○ ހިފުމުގެ ތެދުވެ ކެނޑުން • ފިހާ ތެރޭގައި ކުރާ ކަންތައްތަކުގެ ފަރާތުން ދެކޮޅު ހަދާ ކަންތައްތަކާ ގުޅިގެން ކުރާ ކަންތައްތަކާ ގުޅިގެން ދެ ފަރާތުގެ ދެމެދު ކަންކަން ކުރެވުނު ގޮތް ބަލައި ފާހަގަ ކުރާ ގޮތް
ތެދުވެ ކުރާ ކަންތައްތައް	**ތެދުވެ ކުރާ ކަންތައްތަކުގެ ތެރެއިން ދެ ކަންތައް ހޮވައި ތިރީގައިވާ ގޮތަށް ފާހަގަ ކުރައްވާ.** **ތެދުވެ ކުރާ ކަންތައްތަކުގެ (ކުޅިވަރު) ތެރެއިން ދެ ކަންތައް ހޮވައި ތިރީގައިވާ ގޮތަށް ފާހަގަ ކުރައްވާ.** **1. ތަކެއް ބޭނުން ކުރާ ކުޅިވަރު (ދެވަނަ ކޮށްފައި 1) (ތަކެއް/ތަކެއް):** • ހިތުގައި ކުރާ ކުޅިވަރު (ދާ ގޮތް)، ކެނޑުމުގެ ކުޅިވަރު ކުޅިވާ ގޮތް ބަލައި ތިރީގައިވާ ގޮތަށް ފާހަގަ ކުރައްވާ. • ކެނޑުމުގެ ގޮތް ތަކެއް ބޭނުން ކުރާ ކުޅިވަރު ކުޅިވާ ގޮތް ބަލައި ފާހަގަ ކުރައްވާ. • ކުޅިވަރު ކުރާ ތަކެއް ބޭނުން ކުރާ ގޮތް ބަލައި ފާހަގަ ކުރައްވާ. • ކުޅިވަރު ކުރާ ތަކެއް ބޭނުން ކުރާ ގޮތް ބަލައި ފާހަގަ ކުރައްވާ. ކުޅިވަރު ކުރާ ތަނަކީ ކޯޓެއް ނުވަތަ ގުދަނެއް ނަމަ ކުޅިވަރު ކުރާ ތަނުގެ ބިންގަނޑު ބަލައި ފާހަގަ ކުރައްވާ. • ކުޅިވަރު ކުރާ ތަނުގެ ބިންގަނޑު ބަލައި ފާހަގަ ކުރައްވާ. ކުޅިވަރު ކުރާ ތަނަކީ ކޯޓެއް ނުވަތަ ގުދަނެއް ނަމަ ކުޅިވަރު ކުރާ ތަނުގެ ބިންގަނޑު ބަލައި ފާހަގަ ކުރައްވާ. • ކުޅިވަރު ކުރާ ތަނުގެ ބިންގަނޑު ބަލައި ފާހަގަ ކުރައްވާ. ކުޅިވަރު ކުރާ ތަނަކީ ކޯޓެއް ނުވަތަ ގުދަނެއް ނަމަ ކުޅިވަރު ކުރާ ތަނުގެ ބިންގަނޑު ބަލައި ފާހަގަ ކުރައްވާ. (ކުޅިވަރު ކުރާ ތަނުގެ ބިންގަނޑު ކުރާ ގޮތް ބަލައި ފާހަގަ ކުރައްވާ. ކުޅިވަރު ކުރާ ތަނަކީ ކޯޓެއް ނުވަތަ ގުދަނެއް ނަމަ ކުޅިވަރު ކުރާ ތަނުގެ ބިންގަނޑު ބަލައި ފާހަގަ ކުރައްވާ. (ކުޅިވަރު ކުރާ ތަނުގެ ބިންގަނޑު ކުރާ ގޮތް ބަލައި ފާހަގަ ކުރައްވާ. ކުޅިވަރު ކުރާ ތަނަކީ ކޯޓެއް ނުވަތަ ގުދަނެއް ނަމަ ކުޅިވަރު ކުރާ ތަނުގެ ބިންގަނޑު ބަލައި ފާހަގަ ކުރައްވާ. (ކުޅިވަރު ކުރާ ތަނުގެ ބިންގަނޑު ކުރާ ގޮތް ބަލައި ފާހަގަ ކުރައްވާ. ކުޅިވަރު ކުރާ ތަނަކީ ކޯޓެއް ނުވަތަ ގުދަނެއް ނަމަ ކުޅިވަރު ކުރާ ތަނުގެ ބިންގަނޑު ބަލައި ފާހަގަ ކުރައްވާ. (ކުޅިވަރު ކުރާ ތަނުގެ ބިންގަނޑު ކުރާ ގޮތް ބަލައި ފާހަގަ ކުރައްވާ. **2. ތަކެއް ބޭނުން ކުރާ ކުޅިވަރު (ދެވަނަ ކޮށްފައި 2) (ތަކެއް/ތަކެއް):** • ހިތުގައި ކުރާ ކުޅިވަރު (ދާ ގޮތް)، ކެނޑުމުގެ ކުޅިވަރު ކުޅިވާ ގޮތް ބަލައި ތިރީގައިވާ ގޮތަށް ފާހަގަ ކުރައްވާ. • ކެނޑުމުގެ ގޮތް ތަކެއް ބޭނުން ކުރާ ކުޅިވަރު ކުޅިވާ ގޮތް ބަލައި ފާހަގަ ކުރައްވާ. • ކުޅިވަރު ކުރާ ތަކެއް ބޭނުން ކުރާ ގޮތް ބަލައި ފާހަގަ ކުރައްވާ. • ކުޅިވަރު ކުރާ ތަނުގެ ބިންގަނޑު ބަލައި ފާހަގަ ކުރައްވާ. ކުޅިވަރު ކުރާ ތަނަކީ ކޯޓެއް ނުވަތަ ގުދަނެއް ނަމަ ކުޅިވަރު ކުރާ ތަނުގެ ބިންގަނޑު ބަލައި ފާހަގަ ކުރައްވާ. (ކުޅިވަރު ކުރާ ތަނުގެ ބިންގަނޑު ކުރާ ގޮތް ބަލައި ފާހަގަ ކުރައްވާ. ކުޅިވަރު ކުރާ ތަނަކީ ކޯޓެއް ނުވަތަ ގުދަނެއް ނަމަ ކުޅިވަރު ކުރާ ތަނުގެ ބިންގަނޑު ބަލައި ފާހަގަ ކުރައްވާ. (ކުޅިވަރު ކުރާ ތަނުގެ ބިންގަނޑު ކުރާ ގޮތް ބަލައި ފާހަގަ ކުރައްވާ. ކުޅިވަރު ކުރާ ތަނަކީ ކޯޓެއް ނުވަތަ ގުދަނެއް ނަމަ ކުޅިވަރު ކުރާ ތަނުގެ ބިންގަނޑު ބަލައި ފާހަގަ ކުރައްވާ. (ކުޅިވަރު ކުރާ ތަނުގެ ބިންގަނޑު ކުރާ ގޮތް ބަލައި ފާހަގަ ކުރައްވާ.

بسم الله الرحمن الرحيم

3. ތާއީދު ލިޔުއްވާ ސުވާލު (ދެ ފަރާތަށް 3) (ހަމައެކަނި ތަކުރާރުކުރާ ސުވާލުތަކަށް): • ފުރިހަމަ ކުރިއަށް ގެންދާ ވާހަކަ (ދާ ކަނޑާ)، ކިޔަންޏާ ގެ ވާހަކަ. ގެ ވާހަކަ ލިޔުއްވާ ފަހުން ހަނދާންކުރަންޖެހޭ ކަންކަމާ ގުޅުންހުރި ކަންކަން. • ކިޔަންދާ ކަނޑާ ހަމައެކަނި ވާހަކަ ދައްކާ ގޮތް. • ގެ ވާހަކަ ހަމައެކަނި ތަފާތު ގޮތްތަކަށް ލިޔެވޭ ގޮތް. • ގެ ވާހަކަ ހަމައެކަނި ފަސް ފުރާ ގޮތަށް ލިޔުއްވާ ކަމަށް ބަލާ. • ތަނެއް ގެ ވާހަކަ ކިޔާ ދަރިވަރަކު ތަނަށް ދާ ގޮތް، ތަނުގައި ގެ ވާހަކަ ކިޔާ ގޮތް، ތަނުން ދާ ގޮތް (ވާހަކަ ދައްކާ ތަނެއް) ހަމައެކަނި ތަފާތު ގޮތްތަކަށް ލިޔެވޭ ކަމަށް ބަލާ. • ގެ ވާހަކަ ލިޔުއްވާ ގޮތް ތަފާތު ގޮތްތަކަށް (ފަރާތުގެ -10 ގައި ބަލާ ބަދަލުގައި ތަފާތު ގޮތްތަކަށް) ލިޔުއްވާ ކަމަށް ބަލާ ގޮތަށް ލިޔެވޭ ގޮތް ދައްކާ ދިނުން. ތަނެއް ތަފާތު ގޮތްތަކަށް ލިޔެވޭ ގޮތް ދައްކާ ދިނުން. (ފޮންޓް ARIAL) ފޮންޓް ސައިޒް 80 pt ގައި. ގޮތް ސައިޒް 1·5 ދިގުކޮ × 1·5 ދިގުކޮ ގައި. **ތަކުރާރުކުރާ ސުވާލު (ގެ / ގެނައުން / ސަބަބު)** **ގެ/ގެނައުން/ސަބަބު ލިޔުއްވާ ސުވާލު ފަސް ފުރާ ގޮތަށް 9 ގައި ހުރެ ތަފާތުވާ ގޮތަށް.** • **ގެ:** ގެ ވާހަކަ ދައްކާ ގޮތް ބަލައިގެންނެވި. ގެ ގައި ތަނުގައި ދަތުރުކުރާ ތަނަށް/ފަރާތަށް ލިޔެވޭ ގޮތް ދައްކާ ދިނުން. ތަނެއް ގެ ވާހަކަ ދައްކާ ގޮތް ތަފާތު ގޮތްތަކަށް ބަލައިގެންނެވި. ތަނެއް ގެ ވާހަކަ ދައްކާ ގޮތް ތަފާތު ގޮތްތަކަށް ބަލައިގެންނެވި. ތަނުގައި ދަތުރުކުރާ ގޮތް ދައްކާ ދިނުން. ތަނެއް ގެ ވާހަކަ ދައްކާ ގޮތް ތަފާތު ގޮތްތަކަށް ބަލައިގެންނެވި. ތަނެއް ގެ ވާހަކަ ދައްކާ ގޮތް ތަފާތު ގޮތްތަކަށް ބަލައިގެންނެވި. ތަނުގައި ދަތުރުކުރާ ގޮތް ދައްކާ ދިނުން. ތަނެއް ގެ ވާހަކަ ދައްކާ ގޮތް ތަފާތު ގޮތްތަކަށް ބަލައިގެންނެވި. ތަނެއް ގެ ވާހަކަ ދައްކާ ގޮތް ތަފާތު ގޮތްތަކަށް ބަލައިގެންނެވި. • **ގެނައުން:** ގެނައުން ދައްކާ ގޮތް ބަލައިގެންނެވި. ގެނައުން ދައްކާ ގޮތް ތަފާތު ގޮތްތަކަށ

بسم الله الرحمن الرحيم



ހދ. ތުލޭދ ސަކަންބަސް

ފިނިވެލި ދާނާ ތެރެދާއިރާގައި، ހަތަރު ތެރެދާއިރާގައި ހުންނެވި ހިތްވަރުގަދަ ދަރިންނާ

ހދ. ތުލޭދ، ދިވެހިރާއްޖެ، ދިވެހިރާއްޖެ

ދިނުމުގެ ތެރެދުގެ ދަރިވަރުން	ދަރިވަރުން ދިނުމުގެ ތެރެދުގައި ތިބެންވާ ގޮތް. • ހޯދާ ދަރިވަރުން ހޯދައްޓާ ފަށާ ދުވަހާ ފެށިގެން ދިނުމުގެ ކުރިޔަށް ހިނގާ ހުރިހާ ކަންކަމަށް ބައިވެރިވެ ދަރިވަރާ ގުޅިގެން ދާންވާނެ. • ހޯދާ ދަރިވަރާ ގުޅިގެން ދާ ގޮތުގައި، ދަރިވަރާ ގުޅިގެން ދާ ދުވަސްތަކާ ގުޅިގެން ދަރިވަރާ ގުޅިގެން ދާ ގޮތ

بسم الله الرحمن الرحيم

ހދ. ހަތްދޮ ސެކަންޑަރީ ސްކޫލް

ފިޔަވަޅު ދެކުނުފަރާތް، ހދ. ހަތްދޮ، ދިވެހިރާއްޖެ

ފޯމު 1

ފިޔަވަޅުން ތަކެތި ތަނަވަސްކުރުމުގެ ތަކެއްޗާ ބެހޭގޮތުގެ

ފޮޓޯ	ތަފްޞީލް
	• ކަރުދާސް – ހަމަތެރޭ ކަރުދާސް ، ހުދު ފެލްވެރި • ތެރެއަށް ހާދަން ކެއްރެވޭ ސާޓްކުރެވިގެ ކަރުދާސް (ހާ ކަނަ) • **ކަންކަމުގައި ފ ސްކޫލްތަކާ** ހަމައަށް ކުރިއަށް ގެންދާ ކަންކަން
	• ކަރުދާސް – ހަމަކެނޑި ކަރުދާސް ، ހުދު ފެލްވެރި • ތެރެއަށް ހާދަން ކެއްރެވޭ ސާޓްކުރެވިގެ ކަރުދާސް (ހާ ކަނަ) • **ކަންކަމުގައި ފ ސްކޫލްތަކާ** ހަމައަށް ކުރިއަށް ގެންދާ ކަންކަން
	• ފެންޓްރަން: ކާފު ކުލަހުރި • ކަންކަމުގައި ފ ސްކޫލްތަކާ ހަމައަށް ކުރިއަށް ގެންދާ ކަންކަން
	• ސްކާފް: ކާފު ކުލަހުރި • ކަންކަމުގައި ފ ސްކޫލްތަކާ ހަމައަށް ކުރިއަށް ގެންދާ ކަންކަން ހަނދާ ކަ ސްކޫލް 1
	• ހަތް: ކާފު ކުލަހުރި#00005D • ކަންކަމުގައި ފ ސްކޫލްތަކާ ހަމައަށް ކ 3،4 ގެ ކުދިންގެ ތެރެއިން ހަނދާ ކަ ސްކޫލް ކުދިންގެ ތެރެއިން.

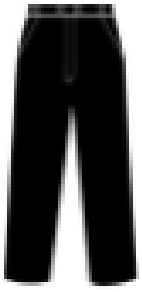
بسم الله الرحمن الرحيم

ހއ. ދ.ތ. ދަތުރުދާ ސެކަންޑަރީ ސްކޫލް

ހއ. ދ.ތ. ދަތުރުދާ ސެކަންޑަރީ ސްކޫލް، ހަތަރު ވަނަ ކްރޮސް ރޯޑު، ދ.ތ. ދަތުރުދާ، ދިވެހިރާއްޖެ

ފޮތްތަކެއް 2

ތަކެތި ތަކުރުވެދާނެ ގޮތް

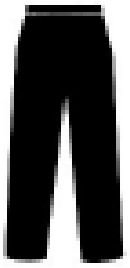
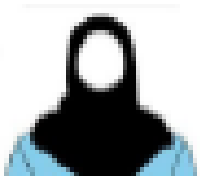
ފޮޓޯ	ތަފްޞީލް
	• ކަށި – ހަމަހިރުގ ކަށި، ބޮޑު ލޮގޯ • ތުނ ކުލަ ހާފާ ކޮޓަށް ކުރެވިގެ (ދާ ކުރާ) • **ދާދާ ކުރާ ގޮތް**: ފަހަރެއްގައި ދަތުރު ކުރާ ގޮތަށް 1،2
	• ކަށި – ހަމަކުރާ ކަށި، ބޮޑު ލޮގޯ • ތުނ ކުލަ ހާފާ ކޮޓަށް ކުރެވިގެ (ދާ ކުރާ) • **ދާދާ ކުރާ ގޮތް**: ފަހަރެއްގައި ދަތުރު ކުރާ ގޮތަށް 1،2
	• ކަށި – ހަމަހިރުގ ކަށި، ބޮޑު ނަންބަ (ބޮޑު ލޮގޯގެ) • ތުނ ކުލަ ހާފާ ކޮޓަށް ކުރެވިގެ (ދާ ކުރާ) • **ދާދާ ކުރާ ގޮތް**: ދެ ސެޓަކަށް 3،4
	• ކަށި – ހަމަކުރާ ކަށި، ބޮޑު ނަންބަ (ބޮޑު ލޮގޯގެ) • ތުނ ކުލަ ހާފާ ކޮޓަށް ކުރެވިގެ (ދާ ކުރާ) • **ދާދާ ކުރާ ގޮތް**: ދެ ސެޓަކަށް 3،4
	• ކަލަނ: ކާފ ކުރާ • **ދާދާ ކުރާ ގޮތް**: ދުއްދެ ދެ ސެޓަކަށް ދާދާ ކުރާ

بسم الله الرحمن الرحيم

ހދ. ހަތްދޮށް ސެކަންޑަރީ ސްކޫލް

ފިޔަވަޅު ދާއިރާ، ހދ. ހަތްދޮށް ކުޑަ ކުދިންގެ ސްކޫލް ކޮމްޕްލެކްސް

ހދ. ހަތްދޮށް، ދިވެހިރާއްޖެ

	• ސްކަރޓް: ކޮޅު ކުލަ • ސައިޒުތަކާއި ސްޓޭޖްތައް: ފަހަރުގެ ކްލާހާ ހަމައަށް 1ވަ ފަރާތުގެ ކުދިންނަށް ސްކަރޓް 2 ގެ ވާދަ ދިގުކަމުގައި ސްކަރޓް ސައިޒުތައް ދީފައިވާ ކަމަށް ބެލެނިވެ.
	• ފެންޓް (ފަތަރު ސްކަރޓެއްގެ ތެރެއިން ލެއްގޮތް): ކޮޅު ކުލަ. • ސައިޒުތަކާއި ސްޓޭޖްތައް: ދަރިން ސްޓޭޖުގައި ސައިޒް ކުރުން
	• ހެވްދުގ: ކޮޅުކުލަ
	• ހަރު: ގާ ކުލަގެ #00005D • ސައިޒުތަކާއި ސްޓޭޖްތައް: ރ 3،4 ގެ ބަލަންސް ފަދަ ހަރު ދުރަކުން.

بسم الله الرحمن الرحيم

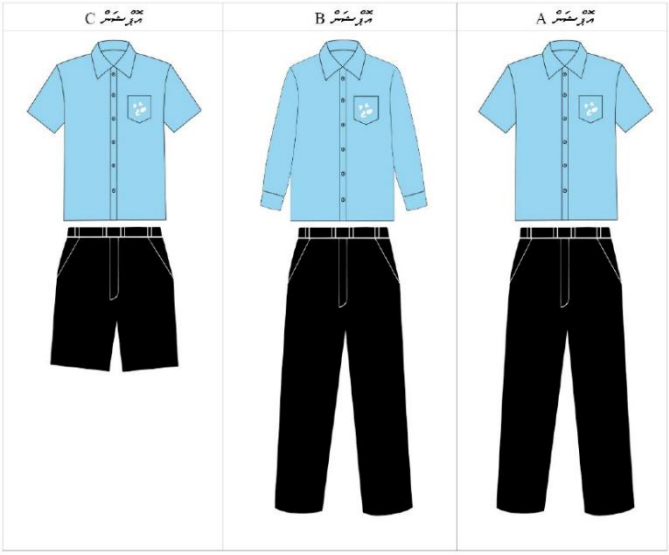
ސަރު: ހަތްގަނޑު ސެކަންޑަރީ ސްކޫލް

ފިޔަވަޅު ދީފައި ހުރި ސަބަބުތަކާ، ހަތަރު ދުވަހުގެ ތެރޭގައި ކޮންމެ ކުއްލިއަކަށް ހާޒިރުވާ ގޮތް

ސަރު: ވަތަރަތްދޫ، ދިވެހިރާއްޖެ

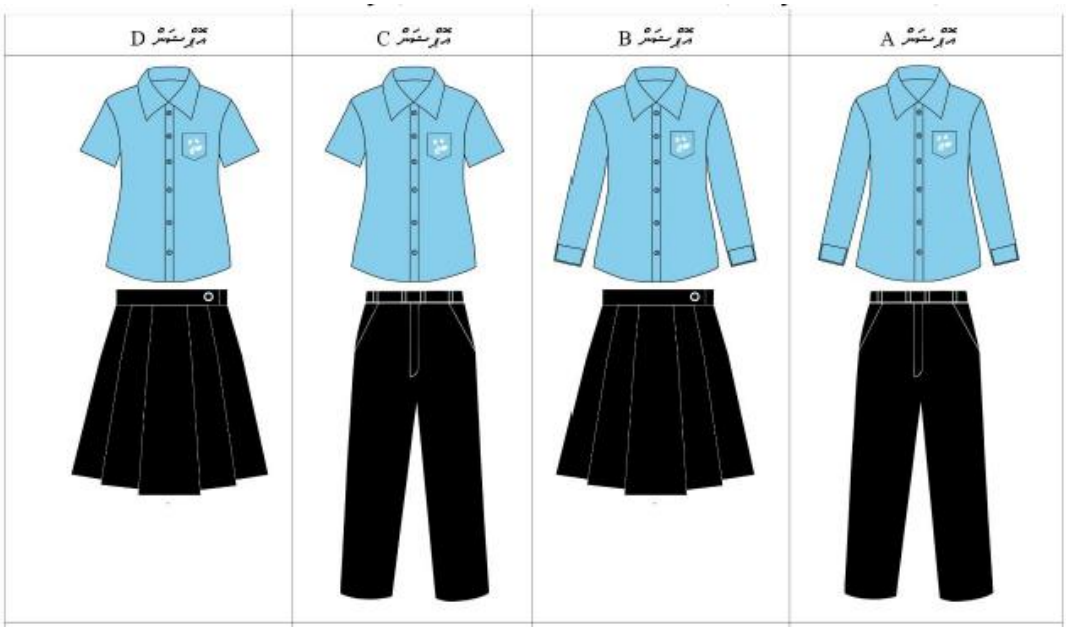
ސުވާލު 3

ފިޔަވަޅު ދަތުރުވާ ތަނަށް ދާނެ ގޮތަށް ތިރީގައި ދެއްކެވި ތަކެތީގެ ތެރެއިން ކޮބައިތަ؟ (ވަޒަންކޮށް ހަމަ ތެ ގައި 1)



ސުވާލު 4

ހަނދާންކުރާ ތަނަށް ދާނެ ގޮތަށް ތިރީގައި ދެއްކެވި ތަކެތީގެ ތެރެއިން ކޮބައިތަ؟ (ވަޒަންކޮށް ހަމަ ތެ ގައި 1)

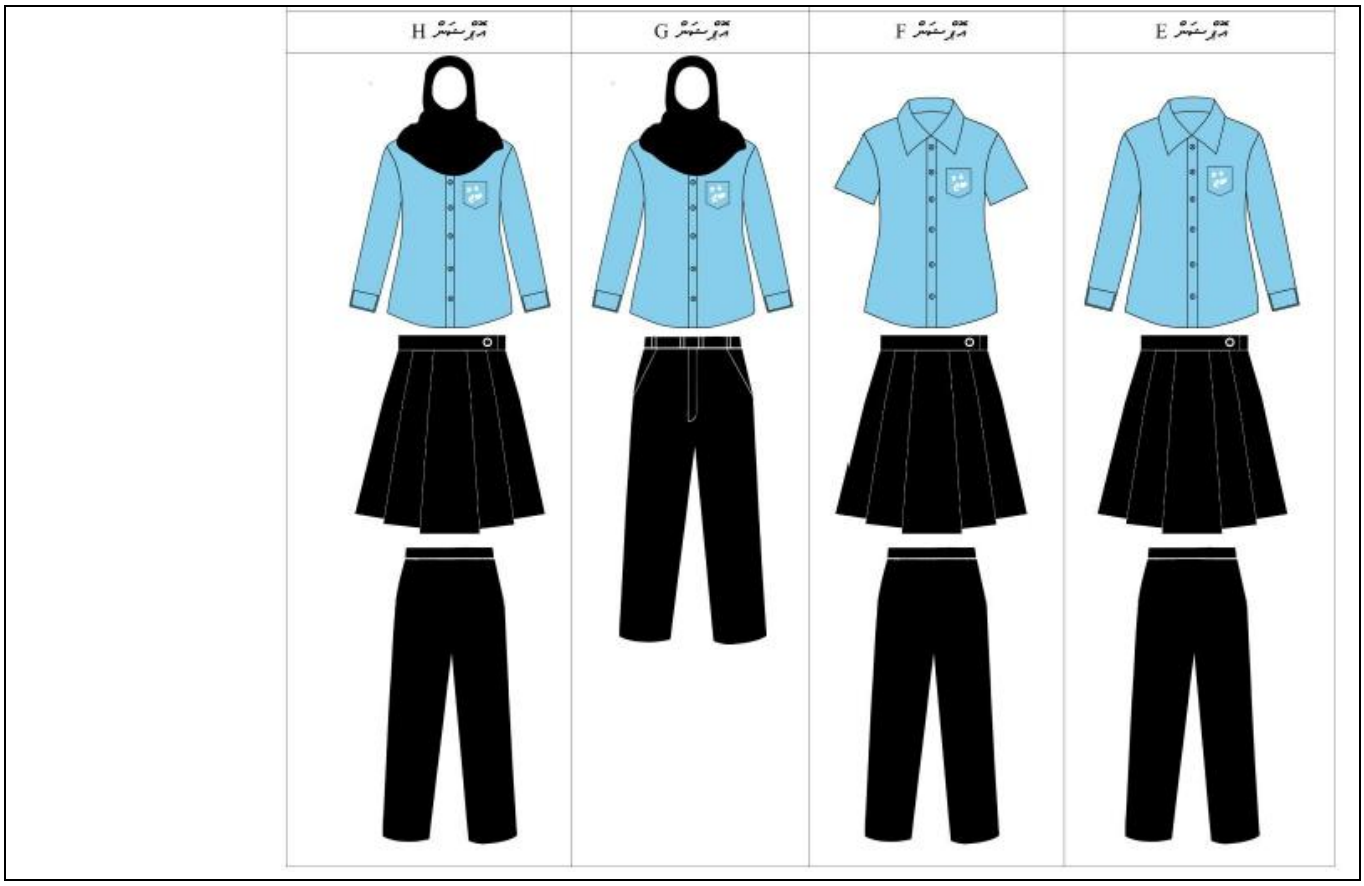


بسم الله الرحمن الرحيم

ހދ. ހަތްގަޑު ސެކަންޑަރީ ސްކޫލް

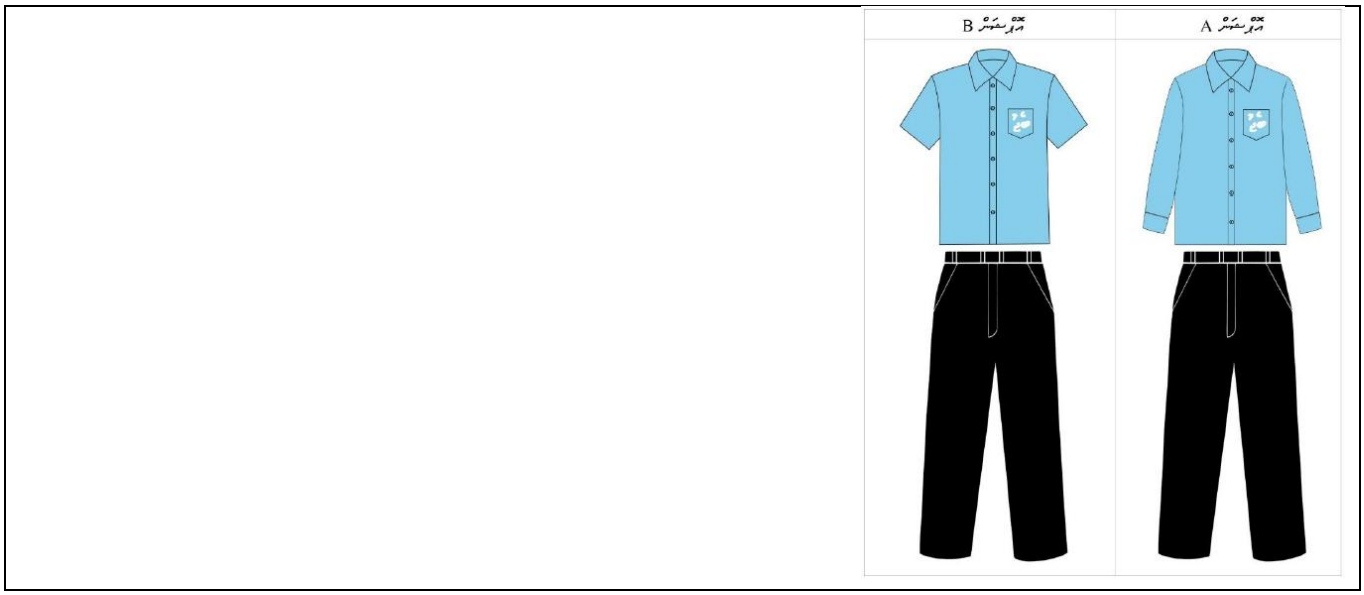
ފިޔަވަޅު ދެކުނުފަރާތް، ހދ. ހަތަރު ކަނޑިއަޅާ ދެމެދުގައި ހުންނަ ސަރުކާރު ލިބިދޭ ސްކޫލެވެ

ހދ. ހަތަރުކަނޑި، ދިވެހިރާއްޖެ



ފަރާތް 5

ފިޔަވަޅު ތަކެއްޗާއި ތަނަވަސްކަން ދިނުމުގެ ތަރުތީބު (ކްލާސް 4، 3، 2)



بسم الله الرحمن الرحيم

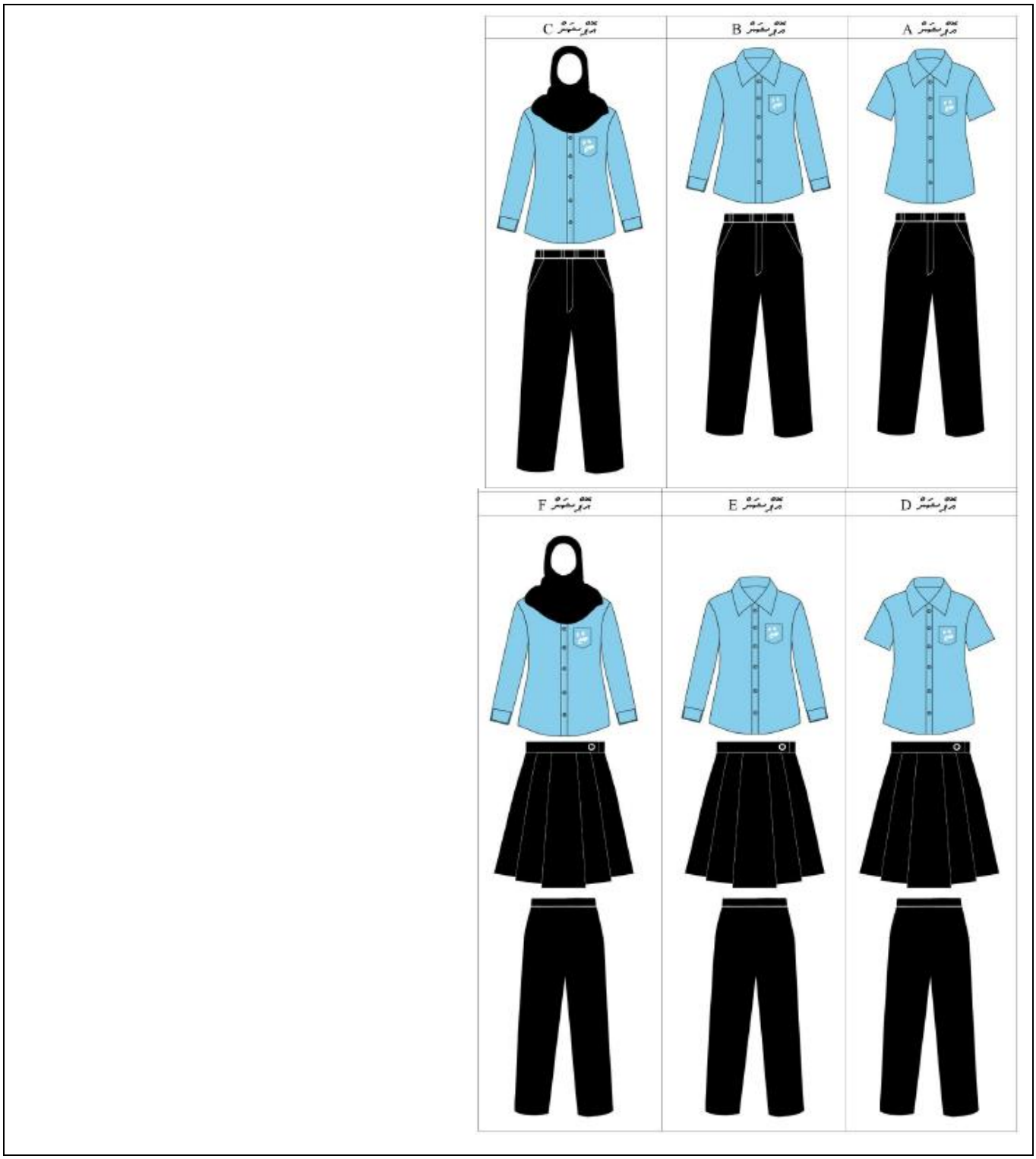
ސްކޫލް: ހއ. ހަތޮޅު ސެކަންޑަރީ ސްކޫލް

ދިވެހިރާއްޖެ ޕާޓީ ތަޢުލީމާއި ތަރައްޤީ ވަޒާރާތް ގެ ދަށުގައި ހިންގާ ސްކޫލް ތަކެއް

ސްކޫލް ވަރަށްދާ ގޮތް، ދިވެހިރާއްޖެ

ފަރުވާ 6

ތަންކުރުން ތަކެއްޗަށް ތަނެއް ހުއްދަކުރުމުގެ ކުރިން (ދެ ސުވާލު 2)



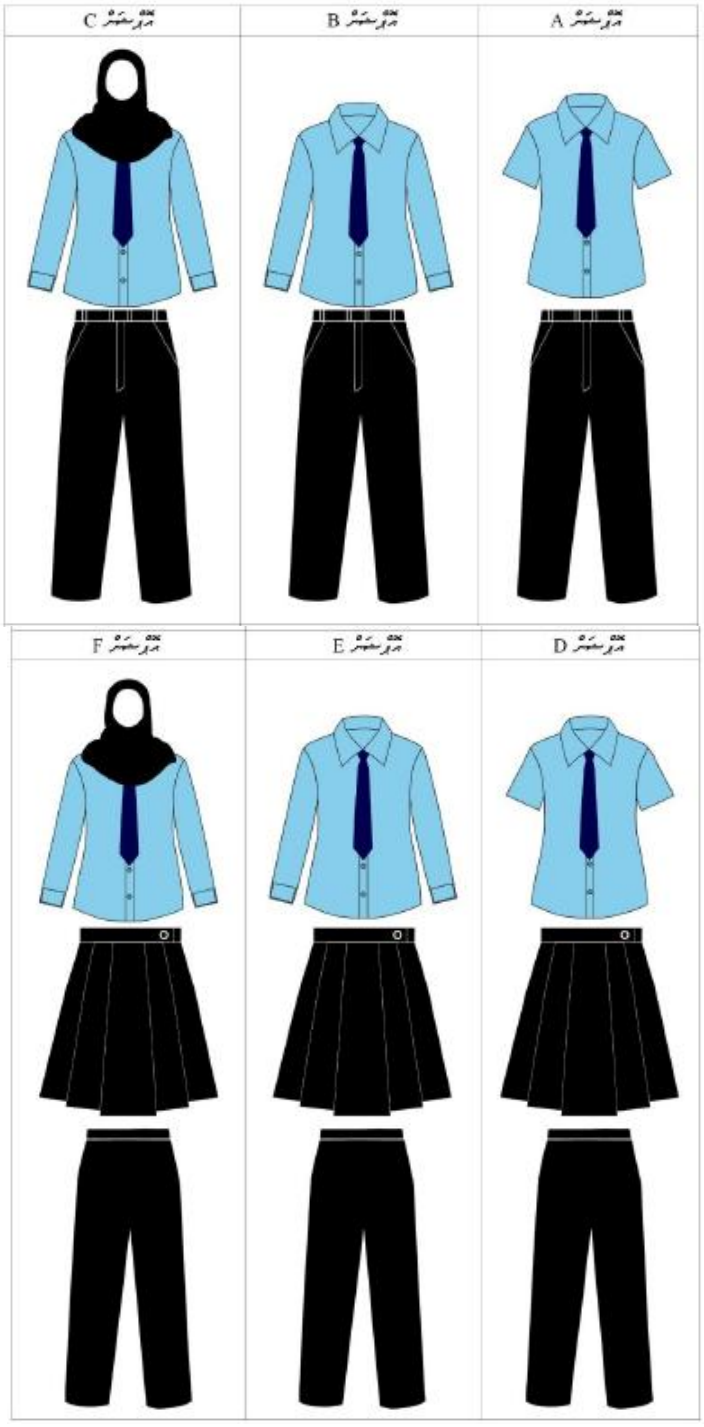
بسم الله الرحمن الرحيم

ހދ. ހަތްގަޑު ސެކަޑަރީ ސްކޫލް

ފިޔަވަޅު ތަޢުލީމީ ދާއިރާ، ހދ. ހަތަރު ފަރާތާއި ހަމައަށް ހުރިހާ ކުދިންނަށް ހާއްސަ ތަޢުލީމެއް ދިނުން
ހދ. ހަތަރަކާ، ދިވެހިރާއްޖެ

ފަދަ 7

ތަކުރާރު ތަކުރާރުން ކަނޑައަޅާ ކަންތައް ދަސްކުރުން (ދެ ހަފްތާ 4، 3)



بسم الله الرحمن الرحيم

ހއ. ހަތޮޅު ސެކަޑަރީ ސްކޫލް

ފިޔަވަޅު ކަނޑައެޅުމުގެ ގޮތުން ހުށަހަޅާ ސާވޭ ފޯމް

ހއ. ވާތަކަރަށް، ދިވެހިރާއްޖެ

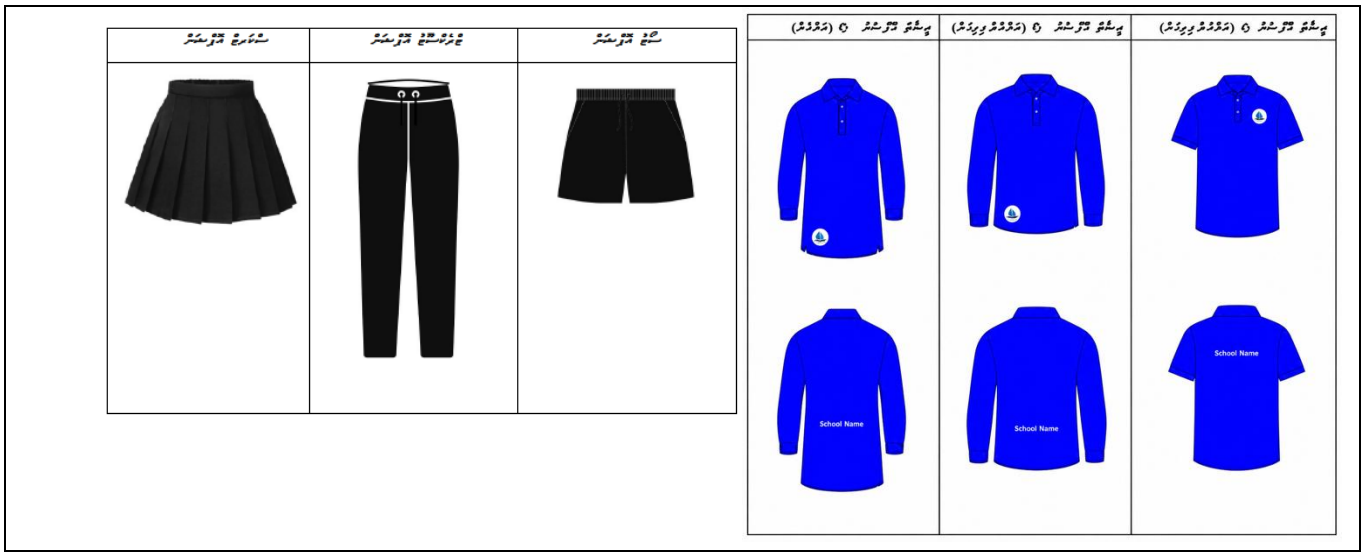
ސުވާލު 8

ތާއީދު ކުރެއްވުން (ދާ ކޯދު) #00005D

ފުރިހަމަ ތަކެތި ލައްވާ ގޮތް	ބަދަލު ކުރަންވާ ގޮތް
	

ސުވާލު 9

ތާއީދު ކުރެއްވުން (ދާ ކޯދު) #001489



ސުވާލު 10

ހއ. ހަތޮޅު ސެކަޑަރީ ސްކޫލް ކޮމިޓީ

27 ފެބްރުވަރީ 2026